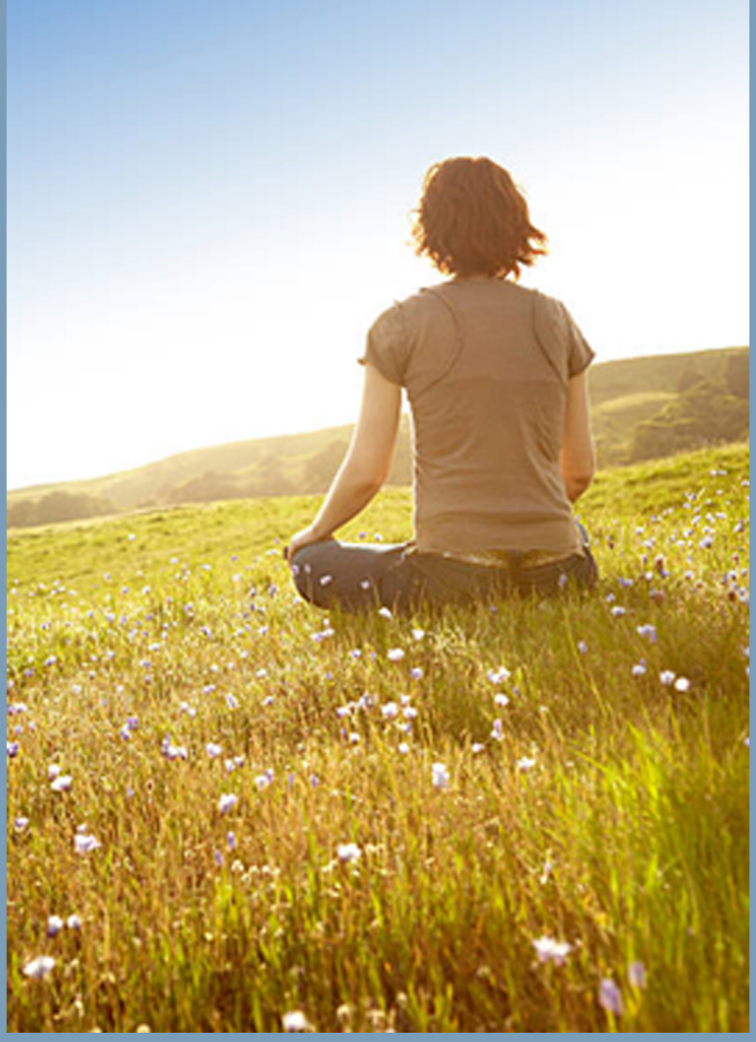

Piccole riflessioni per apprendere dal Covid-19

Cinque appuntamenti video con traduzione LIS

27 giugno Il comportamento individuale e collettivo in situazioni di crisi

4 luglio Le pandemie antiche

11 luglio Come fronteggiare le crisi e attivare le nostre risorse

18 luglio Come i bambini risentono dell'ansia dei genitori

25 luglio Il coronavirus ed i nostri anziani:

ripensare la struttura della famiglia occidentale.

Per informazioni:
https://www.facebook.com/associazionemarcoli
www.associazionemarcoli.it

Associazione di Promozione Sociale **MONS. MARCOLI**